

Kurzanleitung

24/7-Online-Übersicht
Ihrer Vermögensverwaltung

 Kreissparkasse
Ludwigsburg

» Aufruf der Anwendung

Schritt 1 – Anmeldung

- Anmeldung über unsere Homepage ksklb.de

Melden Sie sich an

✕
1

 Anzeigen

» Aufruf der Anwendung

Schritt 2 – Aufruf

- Nach unten scrollen und auf ihr Depot mit der Bezeichnung VV Depot klicken.

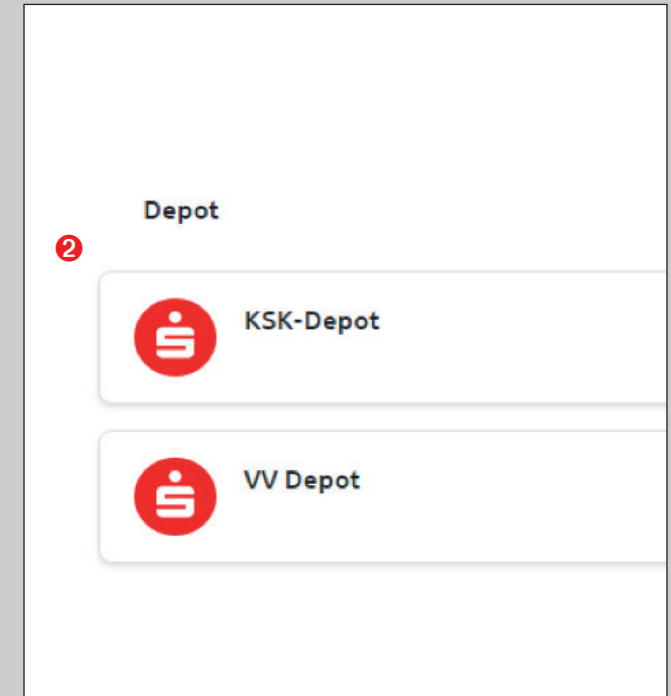

» Aufruf der Anwendung

Schritt 3 – Aufruf

- Danach auf Vermögensverwaltung klicken um die 24/7-Online-Übersicht aufzurufen.

Kaufwert	0,00 EUR	Stand 06.09.2022, 12:03:49 Uhr Liegt zu einem Finanzprodukt kein durchschnittlicher Einstandskurs zum Berechnungszeitpunkt vor, ist dieses Finanzprodukt in der Gewinn- und Verlustrechnung nicht enthalten. Detaildaten zu den einzelnen Finanzprodukten finden Sie im Depotbestand.
Depotwert	0,00 EUR	
Gewinn/Verlust	nicht verfügbar	
Gesamt	nicht verfügbar	

» Navigation in der Anwendung

Nach Aufruf der Anwendung über einen der beiden beschriebenen Wege öffnet sich die 24/7-Online-Übersicht Ihrer Vermögensverwaltung.

- 1 Die Anwendung kann jederzeit über den „Beenden-Button“  geschlossen werden. Es erfolgt ein automatischer Rücksprung in den Finanzstatus.
- 2 Die Navigation erfolgt wahlweise über die Buttons in der Menüleiste ...
- 3 ... oder durch Anklicken des jeweiligen Fensters (Widgets) auf der Startseite.
- 4 Sollten mehrere Vermögensverwaltungsverträge existieren, so kann im oberen Auswahlmü zwischen den einzelnen Verträgen gewechselt werden.

Max Baum Abmelden 5 Minuten

Online-Banking Produkte Firmenkunden Ihre Sparkasse Service-Center Testumgebung

Ihre Vermögensverwaltung

Herrn Max Baum
332654010-PF

Vermögenswert Stand 27.07.2021
2.898.412,82 €
+331.831,31 € / +12,93 % seit 01.01.2021

Wertentwicklung

Anlagerichtlinien und Portfoliostruktur

Portfolio im Zeitverlauf

Nachrichten und Vertragsdaten

Immer in Ihrer Nähe

Persönlicher Kontakt

Online-Banking-Hotline 0123 456789-100 | 24h Sperr-Notruf 116 116 | [Alle Kontaktmöglichkeiten](#)

Termin vereinbaren > Chat starten > Nachricht schreiben > Filiale finden >

Facebook (Link zu hinterlegen) Twitter (Link zu hinterlegen)

» Navigation in der Anwendung

- 1 Die verschiedenen Untermenüs (Viewlets) können über einen Klick auf die Grafiken rechts neben dem aktiven Viewlet aufgerufen werden und erlauben somit detaillierte Einblicke in Ihre Vermögensverwaltung.
- 2 Befinden sich innerhalb eines Viewlets Elemente, die anklickbar sind und somit tiefergehende Informationen anzeigen, so wird dies durch einen sich verändernden Mauszeiger dargestellt.

The dashboard features several viewlets:

- Anlagerichtlinien:** A donut chart showing the asset allocation for 'Sollportfolio 4'. A tooltip for 'Aktien' (66,92%, 1.939.485,00 €) is highlighted with a red box and a '2'.
- Portfoliostruktur:** A bar chart showing the structure of the portfolio, with a red box and a '1' highlighting a specific bar.
- Bestände:** A section showing various asset categories with progress indicators.
- Depots und Konten:** A section showing account balances.

A table below the charts provides a detailed breakdown of the portfolio:

Bezeichnung	Zulässige Quoten	Marktwert	Anteil
Aktien	min. 30,00 % max. 75,00 %	1.939.485,00 €	66,92 %
Alternative Investments	min. 0,00 % max. 10,00 %	350.000,00 €	12,08 %
Immobilien	min. 0,00 % max. 10,00 %	140.700,00 €	4,85 %
Liquidität	min. 0,00 % max. 12,00 %	176.489,26 €	6,09 %
Renten	min. 5,00 % max. 25,00 %	291.738,56 €	10,07 %
Gesamtvermögen		2.898.412,82 €	100,00 %

» Übersicht Gesamtportfoliostruktur inkl. Fondsdurchschau

Um die Übersicht Ihres Gesamtportfolios noch weiter zu optimieren, bieten wir Ihnen die Möglichkeit, Ihre Wertpapier-Positionen und ggf. einzelne Positionen Ihres vermögensverwaltenden Fonds (KSK LB Exklusiv) subsumiert darzustellen – dies gilt auch für die Liquidität.

- 1 Aufruf des Buttons „Anlagerichtlinien und Portfoliostruktur“
- 2 Durch Anklicken des Untermenüs „Bestände“ erscheint der zusätzliche Unterpunkt mit einem weiteren Dropdown-Menü.
- 3 Danach klicken Sie im zusätzlichen Dropdown-Menü auf „Fondsdurchschau“.
- 4 Nun ist Ihr individuelles Portfolio mit den einzelnen Fondspositionen gegenübergestellt. Die einzelnen Fondspositionen werden durch das Fernglassymbol  gekennzeichnet.

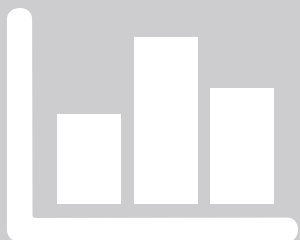

Max Baum Abmelden 5 Minuten

Online-Banking | Produkte | Firmenkunden | Ihre Sparkasse | Service-Center | Testumgebung

Ihre Vermögensverwaltung

Herrn Max Baum
332654010-PF

Vermögenswert Stand 27.07.2021
2.898.412,82 €
+331.831,31 € / +12,93 % seit 01.01.2021

Bestände VV Sollportfolio 2

Darstellung Fondsdurchschau

Ihr Vermögen
Gesamtwert: 724.240,13 €

VV Aktien
Anteil: 18,38 % | Gesamtwert: 133.126,52 €

Bezeichnungen ISIN	Bestand	Marktwert	Anteil
3,6250% BERTELSMANN 05/15  XS0230962853	249,92		
3,7500% AIB MORTGAGE BANK 06/13  XS0250267647	749,759	766,11 €	0,10 %
3,7500% PORTUGAL TEL.05/12  XS0215828830	399,871		
4,0000% BK OF IREL.MRTG.BK 06/13  XS0259283009	499,839	513,99 €	0,07 %
ABB LTD. NAMENS-AKTIE SF 1,54 CH0012221716	2.210	53.022,88 €	7,04 %
ADIDAS AG INHABER-AKTIE O.N.  DE0005003404	22,493	778,63 €	0,10 %
ADIDAS AG Option Call short: Basis 38,00  CADID00380110	-0,225		
ALLIANZ SE VINK.NAMENS-AKTIE O.N.  DE0008404005	12,246	958,93 €	0,13 %
BAYER AG NA Option Call short: Basis 56,00  CBAYE00560310	-0,162		
BAYER AG NAMENS-AKTIE O.N.  DE000BAY0017	16,245	642,49 €	0,09 %

Einträge pro Seite: 10 1 2 3 4 5 6 >

VV Alternative Investments
Anteil: 2,91 % | Gesamtwert: 21.050,00 €

VV Immobilien
Anteil: 0,75 % | Gesamtwert: 5.453,78 €

Anlagerichtlinien 

Portfoliostruktur 

Bestände 2 

Depots und Konten 

» Berichtcenter

- 1 Hinter dem letzten Menüelement befindet sich das Berichtcenter.
- 2 Der Zeitraum, für welchen der Bericht gelten soll, kann über ein Dropdown-Menü erfolgen.
- 3 Durch Anklicken der gewünschten Kacheln, kann ein individueller Bericht zusammengestellt werden.
- 4 Über „Bericht erstellen“ öffnet sich der gewünschte Bericht als PDF-Dokument in einem neuen Browserfenster.

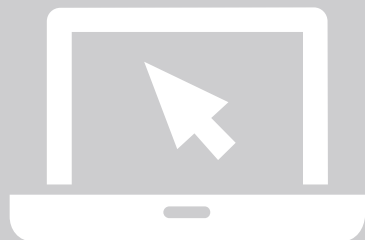

Max Baum Abmelden 5 Minuten

Online-Banking Produkte Firmenkunden Ihre Sparkasse Service-Center Testumgebung

Ihre Vermögensverwaltung

Herrn Max Baum
332654010-PF

Vermögenswert Stand 27.07.2021
2.898.412,82 €
+331.831,31 € / +12,93 % seit 01.01.2021

Berichtcenter

Berichtszeitraum 01.01.2021 – 27.07.2021 Aktuelles Jahr

Erstellen Sie hier Ihren persönlichen Bericht. Klicken Sie auf die Kacheln mit den gewünschten Inhalten.

Deckblatt Inhaltsverzeichnis Portfolio - Übersicht Portfoliostruktur Wertentwicklung

Wertentwicklung - Analyse Wertentwicklung - Übersicht Vermögensübersicht Wertpapierumsätze Wertpapiererträge

Alle auswählen Alle abwählen Bericht erstellen

Immer in Ihrer Nähe

Persönlicher Kontakt

Online-Banking-Hotline 0123 456789-100 | 24h Sperr-Notruf 116 116 | Alle Kontaktmöglichkeiten

Termin vereinbaren > Chat starten > Nachricht schreiben > Filiale finden >

Facebook (Link zu hinterlegen) Twitter (Link zu hinterlegen) Xing (Link zu hinterlegen)

Kreissparkasse Ludwigsburg
Vermögensverwaltung/Wertpapiere
Schillerstraße 9–11
71638 Ludwigsburg
Telefon: 07141 148-5404
Telefax: 07141 148-5435
Internet: [ksklb.de/vermoegensverwaltung](https://www.ksklb.de/vermoegensverwaltung)